

DETALHE H1
PROJETO HIDROSSANITÁRIO - ÁGUA FRIA
ESCALA: 1/25

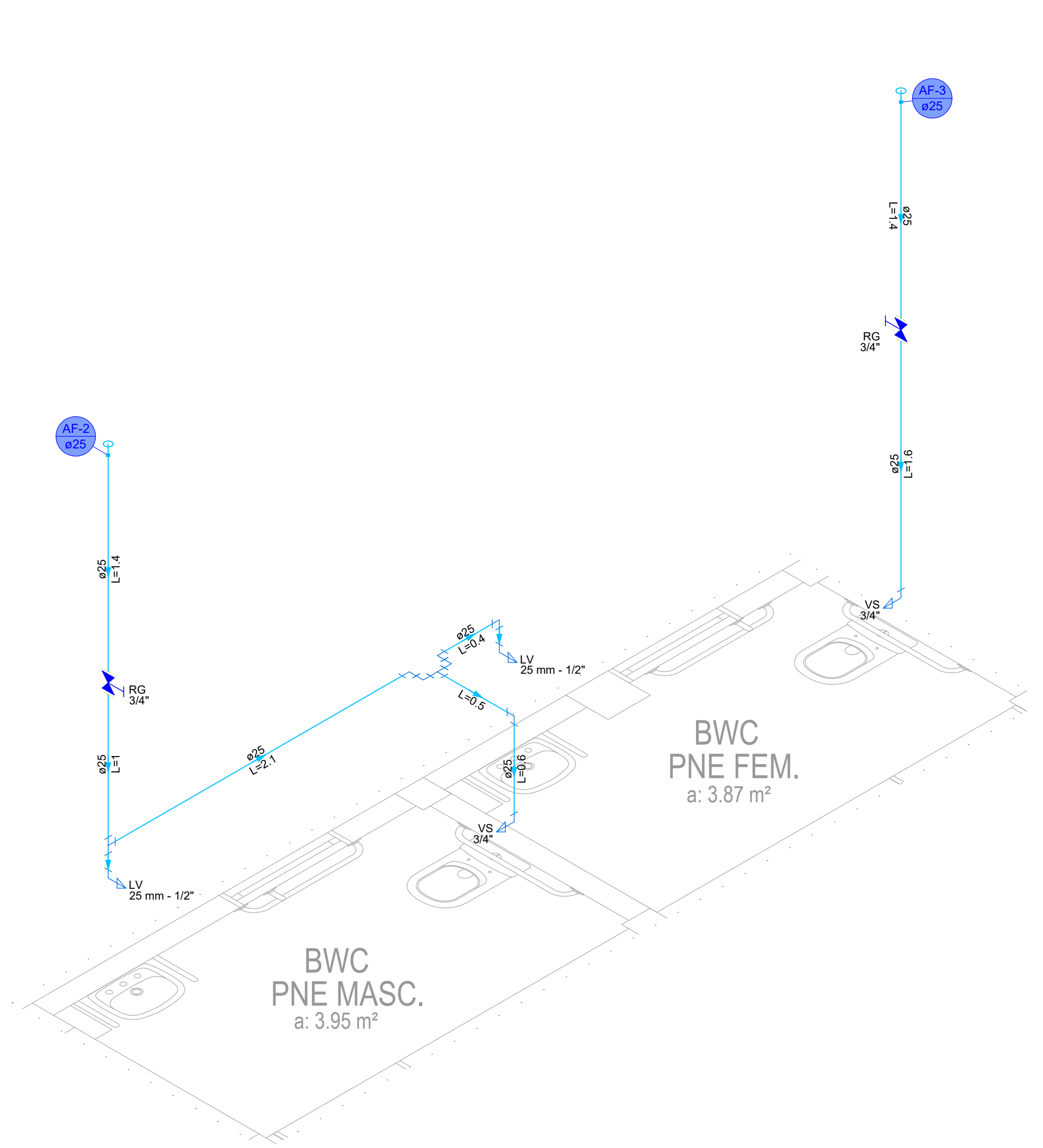

DETALHE H2
PROJETO HIDROSSANITÁRIO - ÁGUA FRIA
ESCALA: 1/25

É PROIBIDA A REPRODUÇÃO DESTE PROJETO, SEM A AUTORIZAÇÃO DO AUTOR
LEIS Nº 5194 DE 24/12/1966 E Nº 9610 DE 19/02/98



KOLF SERVIÇOS DE ENGENHARIA
CNPJ: 07.555.412/0001-37
RUA FREI EVERALDO, 5555, SALA 1
CHOPINZINHO - PR - 85560-000
(46)9 9908-2448
GABRIEL@COLFERAI.ENG.BR

EMPRESA CONTRATADA:

RESPONSÁVEL TÉCNICO:

LUIZ FERNANDO C. MEGIOLARO
ENGENHEIRO CIVIL
CREA - PR 179004/D

PROPRIETÁRIO:

PREFEITURA MUNICIPAL DE MARMELEIRO
CNPJ: 76.205.665/0001-01

OBRA/ENDEREÇO:

GINÁSIO EMEF PERSEVERANÇA

RUA DAS GRAPIAS, 160, BAIRRO ARAUCÁRIA, MARMELEIRO - PR. CEP 85615-000

PROJETO:

PROJETO HIDROSSANITÁRIO

CONTEÚDO DA PRANCHA:
DETALHES - PAV. TÉRREO PROJ. HIDROSSANITÁRIO
ÁGUA FRIA;

DES. LUIZ
ESCALA INDICADA
DATA OUT/2025

FOLHA 05/07
REVISÃO 01